



SERVICIOS MÉDICOS JUNAEB

PROGRAMA SALUD DEL ESTUDIANTE

El programa entrega servicios médicos para estudiantes, los servicios son tres área visual, auditivo y columna. Dicho programa prioriza el ingreso de estudiantes de niveles focalizados, que pueden ser inscritos por solicitud del apoderado. Ejecutado por DAEM Talcahuano, en colaboración de los establecimientos educacionales y licitado por JUNAEB.



NIVELES FOCALIZADOS PARA INSCRIPCIÓN

VISUAL	AUDITIVO <u>ENCUESTA AUDITIVO</u>	COLUMNA
PREKINDER KINDER 1° BÁSICOS 6° BÁSICOS	PREKINDER KINDER 6° BÁSICOS	7° BÁSICOS

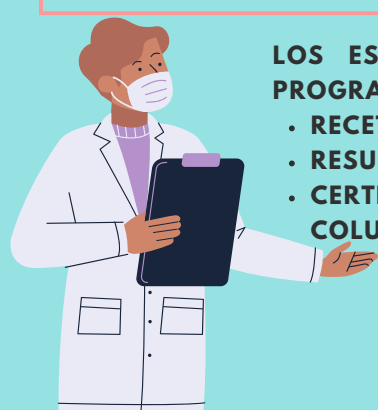

LOS ESTUDIANTES DE CURSOS NO FOCALIZADOS PUEDEN ACCEDER AL PROGRAMA, PERO DEBEN PRESENTAR:

- RECETA MÉDICA EMITIDA POR OFTALMÓLOGO.
- RESULTADO EXAMEN AUDIOMÉTRICO.
- CERTIFICADO MÉDICO QUE ACREDITE SOSPECHA DE ALGUNA PATOLOGÍA DE COLUMNA.

PROCESO DE INSCRIPCIÓN PRESENCIAL EN OFICINA DE ASISTENTE SOCIAL SEDE CENTRAL, EDIFICIO WALSH

1. LA INSCRIPCIÓN DEBE SER REALIZADA POR APODERADO O ADULTO RESPONSABLE.
2. EL APODERADO O ADULTO RESPONSABLE SE DEBE PRESENTAR CON IDENTIFICACIÓN PERSONAL Y LOS DATOS (NOMBRES, APELLIDOS, RUT Y CURSO) DE SU ESTUDIANTE.
3. LAS FECHAS SON DESDE EL LUNES 24 DE ABRIL HASTA EL JUEVES 27 DE ABRIL.
4. LOS HORARIOS PARA INSCRIPCIÓN SON DE 08:00 HORAS A 13:00 HORAS.
5. EN EL SERVICIO AUDITIVO, LOS APODERADOS(AS) ADEMÁS DE LA INSCRIPCIÓN DEBEN COMPLETAR ENCUESTA ONLINE. LINK

CONTROLES PENDIENTES

LOS ESTUDIANTES QUE SE ENCUENTRAN INSCRITOS EN EL PROGRAMA SALUD, NO ES NECESARIO QUE SE INSCRIBAN EN PESQUISA, SERÁN CITADOS. ATENTOS A SUS CORREOS Y TELÉFONOS.

REPOSICIONES DE LENTES

LAS SOLICITUDES DE REPOSICIONES DE LENTES, DE ESTUDIANTES QUE SE ENCUENTRAN EN EL PROGRAMA, DEBERÁN SER PRESENTADAS DESDE EL MES DE AGOSTO, DEBIDO A QUE PARA ESA FECHA SE PRESUME ESTARÍA CONCRETADA LICITACIÓN DE ÓPTICA CON LOS SERVICIOS MÉDICOS DE JUNAEB.

Consultas
yiturrieta@lla.cl
Yoselin Iturrieta Y.
Trabajadora social LLA